

COLLEGE DE LA PRA - EXTENSION | Féchy | VD | 2020 - 2024

MAITRE DE L'OUVRAGE

COMMUNE DE FECHY | Vevey

ETENDUE DES PRESTATIONS

Selon SIA 108 : 100 %

■ PP31 ■ PP32 ■ PP33 ■ PP41
■ PP51 ■ PP52 ■ PP53

ARCHITECTES / DIRECTION TRAVAUX

ACTESCOLLECTIFS ARCHITECTES SA | VEVEY

PUBLICATION

CARACTERISTIQUES

Volume SIA 416	21'235 m ³
Surface brute de plancher	5'202 m ²
Coût CFC 23	1'450'000 Fr. TTC
Coût total	15'839'200 Fr. TTC
Standard énergétique	-

LIENS

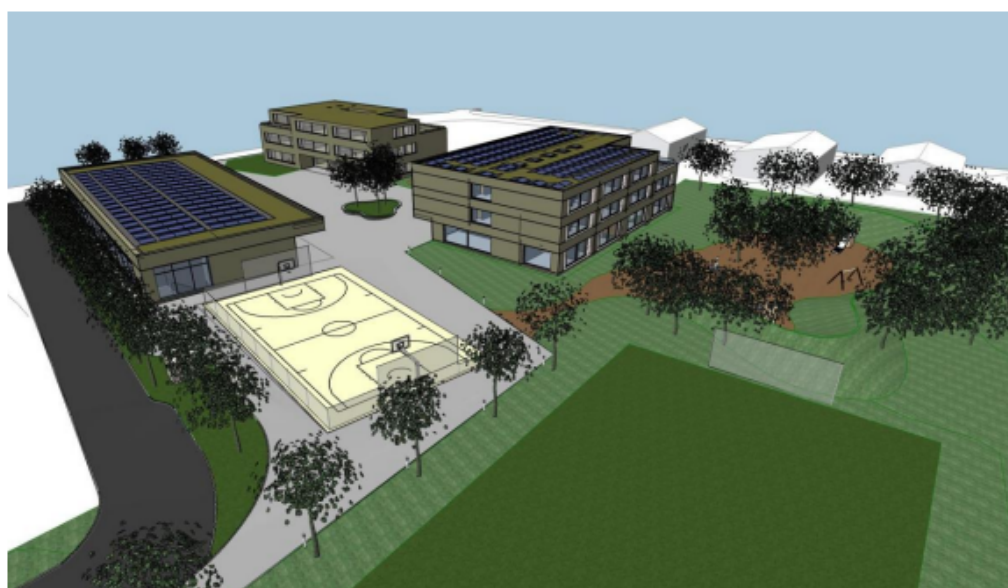

Le projet d'agrandissement du collège de La Pra à Féchy vise à l'extension du bâtiment réalisé en 2014 qui abriteront dans 2 nouveaux volumes :

- 11 salles de classes
- une salle de gym VD3
- une salle de rythmique
- une UAPE avec zone de déposes et parking bus et voiture

Un regroupement de consommateurs et l'ajout d'une toiture solaire fait également l'enjeu énergétique du projet.

